

Passo a Passo para anexar documentos
nos Protocolos de Análise de Alvará (Constituição)
e Legalização de Inscrição Municipal no
Sistema – REGIN

Empresários
Requerentes
Contadores
Julho / 2012

ANEXO DE DOCUMENTOS

Prezado Contribuinte, com a nova ferramenta do Sistema Regim, agora você poderá anexar a imagem dos documentos solicitados pela Prefeitura nos processos de Análise do Alvará e Legalização de Inscrição Municipal.

Pela consulta do andamento do seu protocolo, no site da JUCERJA, você verifica as solicitações dos órgãos municipais participantes do seu protocolo:

Considerações:

- Em TODA consulta, seja de viabilidade, seja de alvará (constituição) ou de legalização de inscrição municipal, sempre clicar em **PENDÊNCIAS** para verificar o andamento do seu processo e para imprimir ou consultar o relatório, sempre clicar em **RELATÓRIO**
- Somente poderão ser anexados arquivos em formato PDF de até 10 MB

Passo a passo

1. Consulta do protocolo

As telas, usuários, e informações do Município que foram usadas são somente ilustrativas

2. Clica em **Pendências** para verificar o andamento, solicitações ou exigências municipais

JUCERJA Junta Comercial do Estado do Rio de Janeiro
REGIN PORTAL DO REGISTRO MERCANTIL

Fechar Janela

CONSULTA DE PROTOCOLOS

Protocolo: 99200000694605
Nome da Empresa / Solicitante: USUARIO REGIN
Estado do Processo: PROCESSO FINALIZADO
Data de Atualização: 18/07/2012
Data de Constituição: 29/06/2012
NIRE: 33209223704
CNPJ: 15.335.288/0001-22
Número de Inscrição:
Alvará Prefeitura:
Cadastro ISS:
Cadastro Imobiliário:
Alvará Corpo de Bombeiros:
Alvará VISA:
FAVOR IMPRIMIR O RELATÓRIO PARA VERIFICAR O ESTADO DA SUA VIABILIDADE

→ Pendências Gerar Relatório Baixar Arquivo

http://www.jucerja.rj.gov.br/?id=99200000694605&pTipoTela=CONSULTA - JUNTA - Integradora das In - Windows Internet Explorer

JUCERJA Junta Comercial do Estado do Rio de Janeiro
REGIN PORTAL DO REGISTRO MERCANTIL

Fechar Janela

CONSULTA DE PENDÊNCIAS

Protocolo: 99200000694605
Solicitante: USUARIO REGIN

Instituições

[PREFEITURA MUNICIPAL DE CAMBUCI](#) ←

http://www.jucerja.rj.gov.br/?id=99200000694605&pTipoTela=CONSULTA - JUNTA - Integradora das In - Windows Internet Explorer

JUCERJA Junta Comercial do Estado do Rio de Janeiro
REGIN PORTAL DO REGISTRO MERCANTIL

Fechar Janela

CONSULTA DE PENDÊNCIAS

Protocolo: 99200000694605
Solicitante: USUARIO REGIN

Instituições

[PREFEITURA MUNICIPAL DE CAMBUCI](#)

Descrição	Data de Envio	Data de Resposta	Status
ANÁLISE	18/07/2012 11:35:51	18/07/2012 13:08:49	PENDENTE ←

Total: - Página: 1 de Anterior << <[] > >> Próximo

As telas, usuários, e informações do Município que foram usadas são somente ilustrativas

3. Visualiza qual secretaria está solicitando quais imagens de documentos em que dia e hora

Form fields include:

- Protocolo: 9920000694605
- Solicitante: USUARIO REGIN
- Instituições: PREFEITURA MUNICIPAL DE CAMBUCI

A table displays the request details:

Descrição	Data de Envio	Data de Resposta	Status
ANÁLISE	18/07/2012 11:35:51	18/07/2012 13:08:49	PENDENTE

Below the table, there is a "Lista de documentos solicitados." section with a table:

Solicitação	Status
Solicitação de doc para teste. 18/07/2012 11:10 heloise	SEM RESPOSTA

Red annotations include a bracket under the "Solicitação" text and an arrow pointing to the "SEM RESPOSTA" status.

At the bottom, there are fields for "CPF" (222.222.222-22) and "Responsável" (USUARIO DE SUPORTE REGIN).

4. Clica em "SEM RESPOSTA" para anexar o documento

- Protocolo : 9920000694605
- Solicitacao : Solicitação de doc para teste. 18/07/2012 11:10 heloise
- Message: "Você deve incluir os arquivos na lista e depois clicar em salvar para serem enviados a prefeitura. Os arquivos devem ser PDF e com tamanho máximo de 10 MB. Limitados a 10 arquivos."
- Fields: "Arquivo:" followed by a "Procurar..." button and an "Adicionar Arquiv" button.

A red arrow points to the "Adicionar Arquiv" button.

As telas, usuários, e informações do Município que foram usadas são somente ilustrativas

5. Faz a busca no local do arquivo

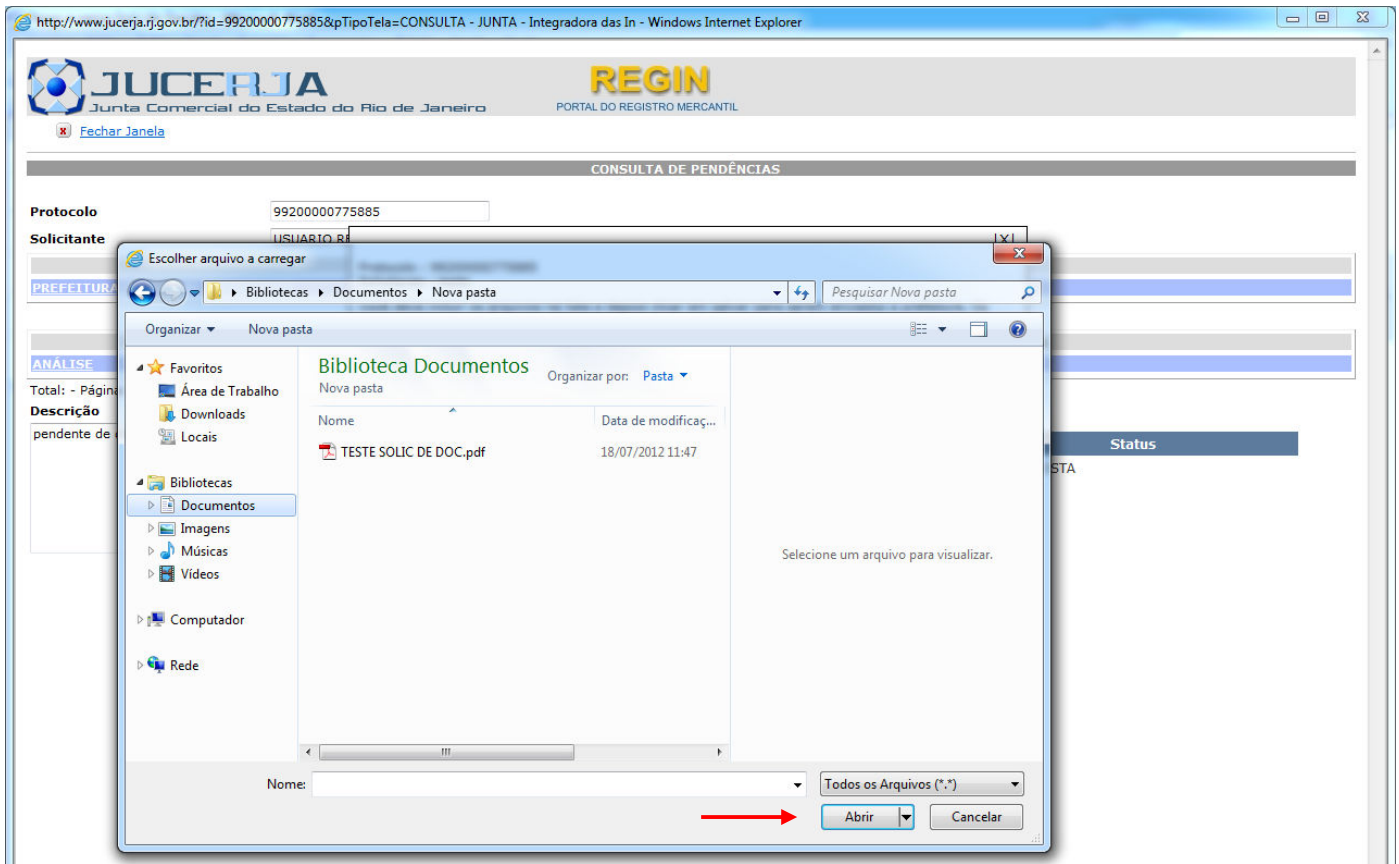

6. Clica em adicionar arquivo

As telas, usuários, e informações do Município que foram usadas são somente ilustrativas

7. Clica em salvar arquivo

Seq	protocolo	Nome do arquivo	Tamanho(KB)
Excluir	9920000694605	TESTE SOLIC DE DOC.pdf	14

8. Verificar se o arquivo foi anexado

Solicitação	Status
Solicitação de doc para teste. 18/07/2012 11:10 heloise	RESPONDIDO

As telas, usuários, e informações do Município que foram usadas são somente ilustrativas