



Palestras sobre Direito Societário e Registro de Empresas

De outubro a dezembro de 2009, o Programa Educação Continuada – JUCERJA realizará uma série de palestras com o intuito de orientar os profissionais da área de Registro de Empresas sobre diversos assuntos que envolvem o segmento, inclusive sobre a legislação específica da área.

No próximo mês serão ministradas as seguintes palestras:

DIA	PALESTRA	PALESTRANTE
07/10/2009	Nome Empresarial	Ronald Sharp Junior
14/10/2009	Cisão e Incorporação	Maria Theresa Werneck
21/10/2009	Dissolução de Sociedades	Márcio Lobianco
27/10/2009	Sociedade de Propósito Específico e Consórcio	Henrique Bastos Rocha

Local: Auditório da JUCERJA (sede) – Av. Rio Branco, nº 10 – 6º andar – Centro – Rio de Janeiro – RJ

Horário: 14h às 16h

Inscrições: As inscrições deverão ser efetuadas SEMPRE* durante a semana anterior à palestra, através do site www.jucerja.rj.gov.br/inscricao.asp

Vagas: Limitadas

* Em virtude da limitação de vagas, só será permitida a presença daqueles que receberem a confirmação da inscrição.

Rio Poupa Tempo – Zona Oeste: elogios merecidos

Inaugurada em 07 de julho de 2009, a primeira unidade do Rio Poupa Tempo – Zona Oeste, é um sucesso.

E não poderia ser diferente!

Entre vários serviços disponíveis, que vão da conta de energia à carteira de habilitação, o usuário encontra também os serviços da JUCERJA.

Num ambiente espaçoso, refrigerado e com excelente atendimento pessoal.

Na Delegacia da JUCERJA, não só os simpáticos moradores, profissionais e empresários de Bangu, mas qualquer pessoa interessada, de todos os bairros ou municípios do Estado do Rio de Janeiro, podem usufruir e utilizar dos serviços ali prestados.

Desde a simples certidão de existência de uma sociedade à baixa da mesma. E sem pagar mais nada por isso, e ainda economizando tempo.

Em breve será inaugurada a segunda unidade do Rio Poupa Tempo, agora no Município de São João de Meriti. Prova concreta do sucesso dessas unidades e da economia de tempo que elas propiciam.



Transformação ou conversão?

Transformação é a operação pela qual a sociedade muda de tipo jurídico; sem sofrer dissolução e liquidação.

Um bom exemplo: a transformação de uma sociedade limitada em sociedade anônima; ou vice-versa.

Hoje se admite, inclusive, a transformação de Empresário Individual em Sociedade Limitada, ou o inverso, conforme disposto nos artigos 968, parágrafo terceiro e 1.033, parágrafo único, do Código Civil, atualizado.

Conversão, ao contrário, tem a ver com a natureza jurídica da sociedade (simples ou empresária); não ocorrendo, assim, a mudança do tipo jurídico.

É o caso da sociedade limitada, registrada no Registro Civil das Pessoas Jurídicas, que transfere seu registro para a Junta Comercial, ou ao contrário.

Sem com isso deixar de ser uma sociedade limitada (tipo jurídico).

Apenas se modifica a natureza jurídica da sociedade: simples, se registrada no Registro Civil das Pessoas Jurídicas, e empresária, se registrada na Junta Comercial.

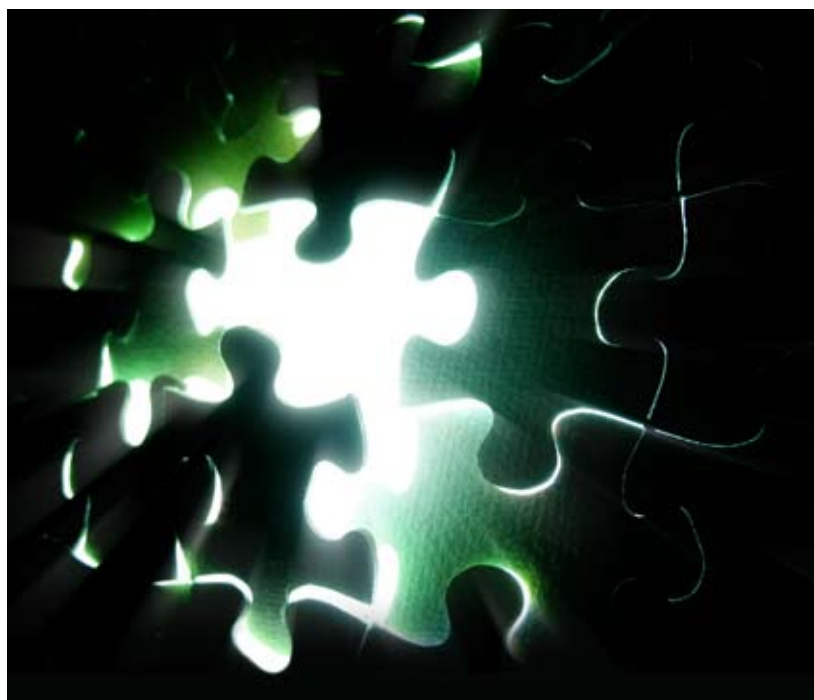

Tire sua dúvida

Existe limite de idade para alguém participar de uma sociedade limitada?

Não, pois assim como o menor pode participar da mesma, representado ou assistido, conforme o caso, a pessoa de qualquer idade pode ser sócia.

Casimiro de Abreu terá Delegacia da Jucerja

Será inaugurada na primeira quinzena de outubro a 8ª Delegacia da Junta Comercial do Rio de Janeiro. Os moradores e empresários de Casimiro de Abreu contarão com serviços como CNPJ, julgamento de processo, registro de livros, certidão, entre outros, e não precisarão se deslocar até o Rio de Janeiro.

Delegacia Rio Poupa Tempo – Zona Oeste

Rua Fonseca, nº 240 / 2º pavimento – Bangu Shopping – Bangu – Rio de Janeiro/RJ
CEP: 21820-005 – Tel: (21) 3423-9555

Delegacia de Barra Mansa

Rua Luis Ponce, nº 263 – Centro – Barra Mansa RJ
Centro – Barra Mansa – RJ CEP: 27310-400
Tel: (24) 2106-3441

Delegacia Três Rios

Rua Prefeito Walter Francklin, 165 L/114, Galeria Central – Calçadão – Centro – Três Rios – RJ
CEP: 25803-010. Tel: (24) 2252-1722

Delegacia de Nova Iguaçu

Rua Dom Walmor, 383 lojas 11 e 12, Centro Nova Iguaçu/RJ – Cep: 26215-222
Tel: (21) 2667-6752

Delegacia de Petrópolis

Rua 16 de Março 183 - 1º andar, Centro Petrópolis /RJ – CEP: 25620-040
Tel: (24) 2242-9948

Delegacia de Volta Redonda

Rua Simão da Cunha Gago, nº 445 - Aterrado Volta Redonda/RJ – CEP: 27213-170
Tel: (24) 3339-4215 / 3339-9303

Delegacia de Cabo Frio

Assunção, nº 624 / cobertura - Centro Cabo Frio – RJ – Cep: 28906-200
Tel: (22) 2643-2881

Delegacia de Casimiro de Abreu

Rua Padre Anchieta, nº 205 - Centro CEP: 28860-000

INFORMATIVO JUCERJA é uma publicação da JUNTA COMERCIAL DO ESTADO DO RIO DE JANEIRO
Produção editorial: Insight Engenharia de Comunicação & Marketing Ltda.

Colaborou nesta edição: Rui Lessa Fonseca

Av. Rio Branco,10 = Centro = Rio de Janeiro = RJ = CEP 20090-000 = Tel: 3849-3939
www.jucerja.rj.gov.br